

PROJEKT BUDOWLANO - WYKONAWCZY

ORYGINAŁ

„Przylącze kablowe nn 0,4kV ”

<u>BRANŻA:</u>	Elektryczna
<u>LOKALIZACJA:</u>	m. Luzino obr. Luzino gm. Luzino
<u>DZIAŁKA PRZYŁĄCZANA:</u>	822/20
<u>DZIAŁKI NA TRASIE:</u>	822/20, 822/2
<u>STACJA ZASILAJĄCA:</u>	T-95600 „Luzino Woda”
<u>KATEGORIA OBIEKTU BUDOWLANEGO:</u>	XXVI
<u>INWESTOR:</u>	ENERGA-OPERATOR S.A. z siedzibą w Gdańsku Oddział w Gdańsku 80-557 Gdańsk, ul. Marynarki Polskiej 130
<u>NUMER OBI:</u>	OBI/36/2501651
<u>NUMER UMOWY:</u>	GR02389/25
<u>PROJEKTANT:</u>	mgr inż. Dariusz Kwidziński POM/0261/PBE/16 Uprawnienia budowlane do projektowania bez ograniczeń w specjalności instalacyjnej w zakresie sieci, instalacji i urządzeń elektrycznych i energetycznych

CHMIELNO, LIPIEC 2025



Starosta Wejherowski

84-200 Wejherowo, ul. 3 Maja 4

tel. (058)-572-94-47

e-mail: architektura@powiatwejherowski.pl

Wejherowo, 15.09.2025r.
(za potw. zwrotnym)

Nr rej. AB.6743.5.122.2025.1
l. dz. AB.6689.2025

ZAŚWIADCZENIE AB.6743.5.122.2025.1

Działając w oparciu o art. 80 ust.1 pkt.1, art. 81 ust.1 pkt.1, art. 82 ust.2, w nawiązaniu do art. 30 ust. 1b oraz ust. 5aa oraz art. 29 ust.1 pkt. 23 lit. a, ustawy z dnia 7 lipca 1994 roku - Prawo budowlane (jednolity tekst Dz. U. poz. 418 z 2025r.), po rozpatrzeniu zgłoszenia złożonego przez Spółkę ENERGA - OPERATOR S.A. reprezentowaną przez Pana Dariusza Kwidzińskiego z dnia 10.09.2025r., dotyczącego zamiaru wykonania robót budowlanych, polegających na budowie przyłącza elektroenergetycznego kablowego nn-0,4 kV na dz. 822/2, 822/20, obr. Luzino, gm. Luzino, działając z urzędu

zaświadcza się

o braku podstaw do wniesienia sprzeciwu co do zamiaru wykonania robót budowlanych, polegających na budowie przyłącza elektroenergetycznego kablowego nn-0,4 kV na dz. 822/2, 822/20, obr. Luzino, gm. Luzino

Jednocześnie informuję, że prace budowlane związane z realizacją w/w inwestycji należy prowadzić zgodnie z załączonymi szkicami, obowiązującymi przepisami w tym techniczno-budowlanymi oraz zasadami wiedzy technicznej, w sposób nie zagrażający bezpieczeństwu ludzi i mienia.

Z up. Starosty
Inspektor Wydziału
Architektury i Budownictwa

Damian Kolmetz
(podpis elektroniczny)

Otrzymuje:

1. ENERGA- OPERATOR S.A., 80-557 Gdańsk ul. Marynarki Polskiej 130 - pełnomocnik Dariusz Kwidziński, 83-333 Chmielno ul. Kasztanowa 12
2. Powiatowy Inspektor Nadzoru Budowlanego w Wejherowie, 84-200 Wejherowo, Jana III Sobieskiego 304
3. a/a wydz.
BA

Obowiązek Informacyjny

Informujemy, że:

Administratorem danych osobowych jest Starosta Wejherowski z siedzibą przy ul. 3 Maja 4 w Wejherowie. Pozostałe informacje o przetwarzaniu danych osobowych znajdują się na stronie: <https://sprawy.powiatwejherowski.pl/sprawy/sprawy.html#!w,AB>

Temat

Budowa przyłącza elektroenergetycznego nn 0,4kV.

Zakres rzeczowy projektowanych sieci i urządzeń

Wymiana pojedynczego słupa SN:	X	X
Linia napowietrzna SN:	X	X
Rozłącznik napowietrzny SN:	X	X
Linia kablowa SN:	X	X
Mufy kablowe:	LJSB-4x150-240-PL02	1kpl
Głowice kablowe:	X	X
Ograniczniki przepięć:	X	X
Złącze kablowe SN:	X	X
Stacja transformatorowa SN/nn:	X	X
Transformator:	X	X
Wymiana pojedynczego słupa nn:	X	X
Linia napowietrzna nn:	X	X
Przyłącze napowietrzne:	X	X
Szafka pomiarowa:	X	X
Przyłącze/a kablowe:	YAKXS 4x240	1/4m
Szafka pomiarowa:	P2-Rs/LZV/F	1szt
Linia kablowa nn:	X	X
Kablowa rozdzielnica szafowa:	X	X
Słupowy rozłącznik bezpiecznikowy:	X	X
Przecisk:	X	X
Przewiert:	X	X

Oświadczenia Projektanta

Nawiązując do ustawy Prawo Budowlane oświadczam, że niniejszy projekt budowlany został sporządzony zgodnie z obowiązującymi przepisami oraz zasadami wiedzy technicznej i jest kompletny z punktu widzenia celu któremu ma służyć.

Oświadczam, iż niniejszy projekt opracowany został zgodnie ze Standardami Technicznymi w ENERGA-OPERATOR SA, opublikowanymi na stronie internetowej www.energa-operator.pl aktualnymi na dzień składania oświadczenia

PROJEKTANT:

mgr inż. Dariusz Kwidziński

POM/0261/PBE/16

Uprawnienia budowlane do projektowania bez ograniczeń
w specjalności instalacyjnej w zakresie sieci, instalacji
i urządzeń elektrycznych i energetycznych



MAPA DO CELÓW PROJEKTOWYCH

Identyfikator zgłoszenia pracy geodezyjnej	GD.6640.2976.2025
Nazwa miejscowości	LUZINO
Jednostka ewidencyjna	identyfikator 221507_2 nazwa Luzino
Obręb ewidencyjny	identyfikator 221507_2.0004 nazwa Luzino
Działka nr	822/20
Skala mapy	1: 500
Nazwa układu współrzędnych	prostokątnych płaskich PL-2000 układu wysokości PL-EVRF2007-NH
Oznaczenie granic obszaru, który był przedmiotem aktualizacji	
Data opracowania mapy	05.06.2025 r.
Nie wyklucza się istnienia w terenie innych, niewykazanych na niniejszej mapie urządzeń podziemnych, które nie były zgłoszone do inwentaryzacji.	
Granice działek określono na podstawie danych otrzymanych z POGiK w Wejherowie bez ustalenia stanu prawnego.	
W granicach obszaru będącego przedmiotem aktualizacji nie wykonywano ustalenia obciążenia gruntowych.	
Projektowane sieci uzbrojenia podziemnego uzgodnione w RUDP: - zgodnie z treścią mapy	
Legenda: - żywoptot	
GEODEZJA SEBASTIAN FIGUROWSKI SP. Z O.O. inż. Sebastian Figurowski 83-300 Kartuszy, ul. Kościuszki 12/31 NIP 589-207-44-00 REGON 522590470 tel. 783-401-800 GEODETA UPRAWNIONY nr upr. 22928	

SZKIC ORIENTACJI

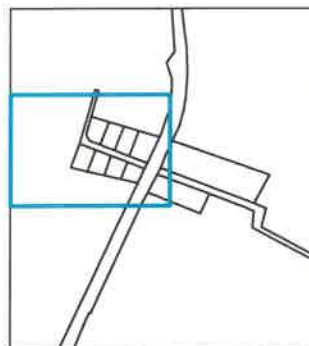

UWAGI:

- układ sieci TN-C
- elementy uziomu dostosować do wymagań projektowych, w razie potrzeby należy wykonać dodatkowe uziemienie pionowe
- prace wykonać w oparciu o obowiązujące standardy
- całość prac związana z budową wykonać w technologii PPN

LEGENDA:

- proj. złącze kablowe nn-0,4kV
- proj. kabel nn-0,4kV
- L = x / y m gdzie: x-długość trasy, y-długość kabla
- proj. rura osłonowa
- proj. mufa kablowa

Energia-Operator S.A. Oddział w Gdańsku
Dział Dokumentacji Energetycznej
Uzgodnienie w zakresie trasy i lokalizacji
projektowanych urządzeń elektroenergetycznych
Uzgodnienie nr. 2025.106.101.4436.000
Data uzgodnienia 2025-07-02
Ilość rysunków 1
1. Projekt budowlany i/lub wykonawczy opracować zgodnie ze Standardami technicznymi w Energia-Operator S.A.
2. Do uzgodnienia projektu budowlanego dostarczyć uzgodnione tytuły prawne do nieruchomości z Wydziałem Nieruchomości Energetycznych.
3. Niniejsze uzgodnienie nie zwalnia od obowiązku dotrzymania procedury poprzedzającej rozpoczęcie robót budowlanych, określonej w ustawie Prawo Budowlane oraz odpowiedzialności w zakresie stosowania obowiązujących przepisów budowy i norm.
4. Uzgodnienie jest ważne 3 lata.
Inżynier ds. Dokumentacji Energetycznej
RIVa
Behmke
Krzysztof Behmke

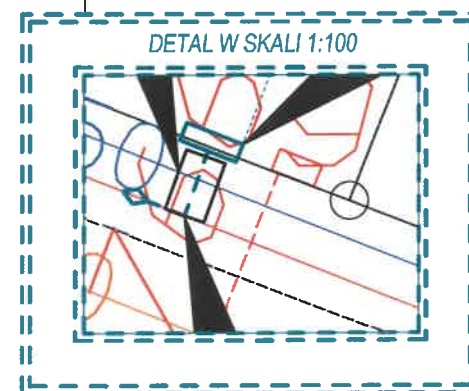
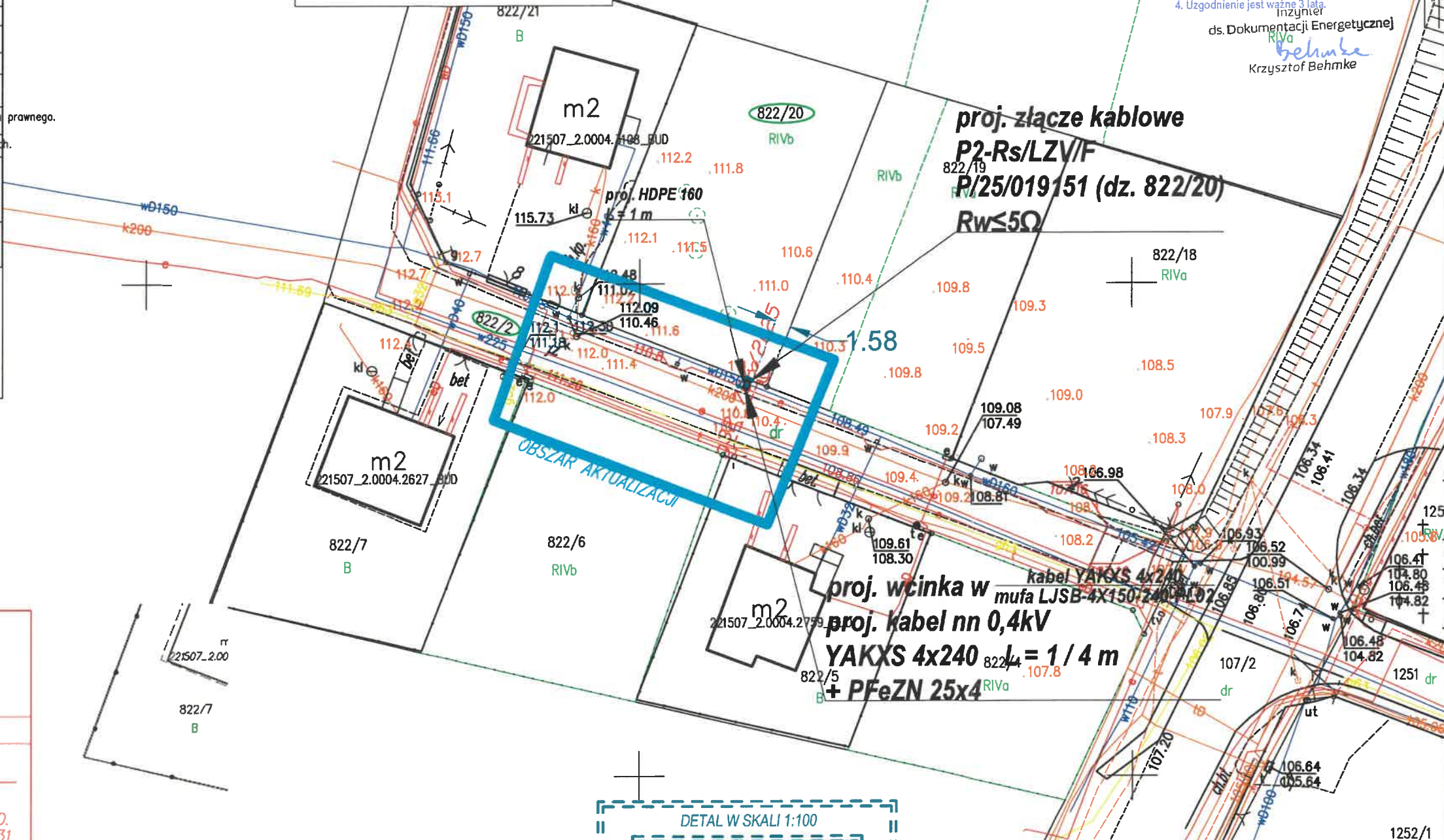

Poświadczam, że niniejszy dokument został opracowany w wyniku prac geodezyjnych i kartograficznych, których rezultaty zawiera operat techniczny pozytywnie zweryfikowany. Jednocześnie informuję, że jestem świadomy odpowiedzialności karnej za złożenie fałszywego oświadczenia.

Identyfikator zgłoszenia prac geodezyjnych	GD.6640.2976.2025
Organ służby geodezyjnej, który otrzymał zgłoszenie	Starosta Wejherowski
Wykonawca prac geodezyjnych	GEODEZJA SEBASTIAN FIGUROWSKI SP. Z O.O. 83-300 Kartuszy, ul. Kościuszki 12/31 NIP 589-207-44-00 REGON 522590470 tel. 783-401-800
Nr oraz data sporządzenia dokumentu zawierającego wynik pozytywnej weryfikacji	GD.6640.2976.2025.1 z dn. 06.06.2025 r.
Imię i nazwisko oraz nr uprawnień zawodowych kierownika prac	inż. Sebastian Figurowski GEODETA UPRAWNIONY nr upr. 22928

Podpis jest prawidłowy
Dokument podpisany przez Sebastiana Figurowskiego
Data: 2025-06-09 09:13:18 CEST

Inwestor: ENERGA OPERATOR S.A.	Jednostka projektowa: ELPLAN			
Temat: Przyłącze kablowe nn - 0,4kV do dz. 822/20 w m. Luzino gm. Luzino				
Numer OBI: OBI/36/2501651	Umowa: GR02389/25	Data: 06.2025	Skala: 1: 500	Numer rysunku: E-01
Temat rysunku: Projekt zagospodarowania terenu		Branża: Elektryczna	Zaświadczam, iż kopia mapy zgodna jest z oryginałem mapy do celów projektowych	
Projektował: mgr inż. Dariusz Kwizdański uprawnienia budowlane do projektowania bez ograniczeń w specjalności instalacyjnej w zakresie sieci, instalacji i urządzeń elektrycznych i elektroenergetycznych numer POM/251/PBE/16				



Starosta Wejherowski
ul. 3 Maja 4
84-200 Wejherowo

Wejherowo, 24 czerwca 2025 r.

PROTOKÓŁ Z NARADY KOORDYNACYJNEJ NR GD.6630.812.2025

w sprawie sytuowania projektowanych sieci uzbrojenia terenu przeprowadzonej
za pomocą środków komunikacji elektronicznej w Starostwie Powiatowym w Wejherowie

Przedmiot narady koordynacyjnej

załącznika (na podst. art.28b, ust. 7 ustawy PGiK) **elektroenergetyczne**

Lokalizacja obiektu	Luzino dz. 822/20		
Lista działek ewidencyjnych	Jednostka ew. Obręb ew.		Numery działek ewidencyjnych
	Luzino	Luzino	822/20
Wnioskodawca	Dariusz Kwidziński reprezentujący(a) podmiot ELPLAN Dariusz Kwidziński, NIP: 5891951508 Kasztanowa 12, 83-333 Chmielno		
Inwestor	ENERGA OPERATOR SA		
Projektant	Dariusz Kwidziński numer uprawnień: POM/0261/PBE/16		
Data wpływu wniosku	10 czerwca 2025 r.		
Data rozpoczęcia narady	16 czerwca 2025 r.		
Data zakończenia narady	24 czerwca 2025 r.		
Przewodniczący narady koordynacyjnej	Wacław Abramowicz Kierownik Referatu ZUD		

Lista uczestników narady koordynacyjnej

1	Oznaczenie podmiotu: Orange Polaka Hurt	Podmiot powiadomiony o naradzie drogą elektroniczną
	Stanowisko/uwagi: Nie wyrażono stanowiska	
2	Oznaczenie podmiotu: Światłowod Inwestycje Sp. z o.o.	Podmiot powiadomiony o naradzie drogą elektroniczną
	Stanowisko/uwagi: Nie wyrażono stanowiska	
3	Oznaczenie podmiotu: CHOPIN Telewizja Kablowa Sp. z o.o.	Imię i nazwisko przedstawiciela Tomasz Schmidtke
	Stanowisko/uwagi: Projekt zaakceptowany	Udział w naradzie z wykorzystaniem środków komunikacji elektronicznej
4	Oznaczenie podmiotu: ENERGA-OPERATOR S.A. Oddział w Gdańsku	Imię i nazwisko przedstawiciela Michał Dzienisz
	Stanowisko/uwagi: Projekt zaakceptowany	Udział w naradzie z wykorzystaniem środków komunikacji elektronicznej
5	Oznaczenie podmiotu: Energia Oświetlenie Sp. z o.o. Grupa Orlen	Imię i nazwisko przedstawiciela Łukasz Foltyn
	Stanowisko/uwagi: Projekt zaakceptowany	Udział w naradzie z wykorzystaniem środków komunikacji elektronicznej
6	Oznaczenie podmiotu: G.EN. Operator Sp. z o.o.	Imię i nazwisko przedstawiciela Arkadiusz Grabski
	Stanowisko/uwagi: Projekt zaakceptowany	Udział w naradzie z wykorzystaniem środków komunikacji elektronicznej
7	Oznaczenie podmiotu: Interkam sp. zo.o.	Imię i nazwisko przedstawiciela Maciej Mach
	Stanowisko/uwagi: Projekt zaakceptowany	Udział w naradzie z wykorzystaniem środków komunikacji elektronicznej

8	<i>Oznaczenie podmiotu:</i> Urząd Gminy Luzino	<i>Imię i nazwisko przedstawiciela</i> Kazimierz Hinc
	<i>Stanowisko/uwagi:</i> Projekt zaakceptowany	<i>Udział w naradzie z wykorzystaniem środków komunikacji elektronicznej</i>
9	<i>Oznaczenie podmiotu:</i> Zarząd Dróg Powiatowych w Wejherowie	<i>Imię i nazwisko przedstawiciela</i> Anna Hadas
	<i>Stanowisko/uwagi:</i> Projekt zaakceptowany	<i>Udział w naradzie z wykorzystaniem środków komunikacji elektronicznej</i>

W naradzie uczestniczył(a) z wykorzystaniem środków komunikacji elektronicznej przedstawiciel(ka) wnioskodawcy **Dariusz Kwidziński**.

Treść protokołu uzgodniono z osobami, które uczestniczyły w naradzie wyłącznie za pomocą środków komunikacji elektronicznej.



Zeskanuj kod QR,
aby zlokalizować
wniosek na mapie

Z up. Starosty
Wacław Abramowicz
Kierownik Referatu ZUD

Protokolant
Elżbieta Mrozowska

Dokument elektroniczny wygenerowany automatycznie dnia 24 czerwca 2025 roku z systemu informatycznego iGeoMap/ePODGiK, podpisany kwalifikowaną pieczęcią elektroniczną organu.

Załącznik do niniejszego protokołu stanowi dokumentacja projektowa, która została opatrzona elektroniczną pieczęcią kwalifikowaną organu zawierającą adnotację o sposobie przeprowadzenia narady, miejsce i termin jej zakończenia oraz znak sprawy zgodny z instrukcją kancelaryjną i nie wymaga dodatkowych pieczęci.

Weryfikacji dokumentu można dokonać na stronie <https://weryfikacja Protokoluzud.epodgik.pl>.

MAPA DO CELÓW PROJEKTOWYCH

Identyfikator zgłoszenia pracy geodezyjnej	GD.6640.2976.2025	
Nazwa miejscowości	LUZINO	
Jednostka ewidencyjna	identyfikator	221507_2
	nazwa	Luzino
Obręb ewidencyjny	identyfikator	221507_2.0004
	nazwa	Luzino
Działka nr	822/20	
Skala mapy	1: 500	
Nazwa układu współrzędnych	prostokątnych płaskich	PL-2000
	układu wysokości	PL-EVRF2007-NH
Oznaczenie granic obszaru, który był przedmiotem aktualizacji		
Data opracowania mapy	05.06.2025 r.	
Nie wyklucza się istnienia w terenie innych, niewykazanych na niniejszej mapie urządzeń podziemnych, które nie były zgłoszone do inwentaryzacji.		
Granice działek określono na podstawie danych otrzymanych z PODGiK w Wejherowie bez ustalenia stanu prawnego.		
W granicach obszaru będącego przedmiotem aktualizacji nie wykonywano ustalenia obciążen gruntowych.		
Projektowane sieci uzbrojenia podziemnego uzgodnione w RUDP: - zgodnie z treścią mapy		
Legenda:	<div>Podpis jest prawidłowy</div> <div>Dokument podpisany przez Sebastiana Figurowskiego</div> <div>Data: 2025.06.09 09:13:01 CEST</div>	
— żywoptot		
GEODEZJA SEBASTIAN FIGUROWSKI SP.Z O.O. inż. Sebastian Figurowski 83-300 Kartuzy, ul. Kościuszki 12/31 NIP 589-207-44-00 REGON 522590470 tel. 783-401-800 GEODETA UPRAWNIONY nr upr. 22928		
pieczęć wykonawcy podpis geodety uprawnionego, który opracował mapę		

SZKIC ORIENTACJI

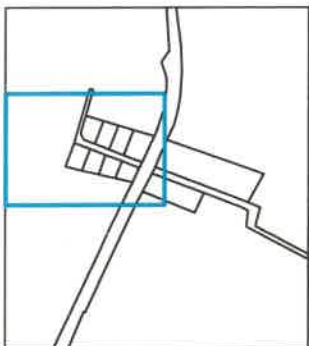

UWAGI:

- układ sieci TN-C
- elementy uziomu dostosować do wymagań projektowych, w razie potrzeby należy wykonać dodatkowe uziemienie pionowe
- prace wykonać w oparciu o obowiązujące standardy
- całość prac związana z budową wykonać w technologii PPN

LEGENDA:

- proj. złącze kablowe nn-0,4kV
 - proj. kabel nn-0,4kV
 - proj. rura osłonowa
 - proj. mufa kablowa
- $L = x / y \text{ m}$ gdzie: x-długość trasy, y-długość kabla

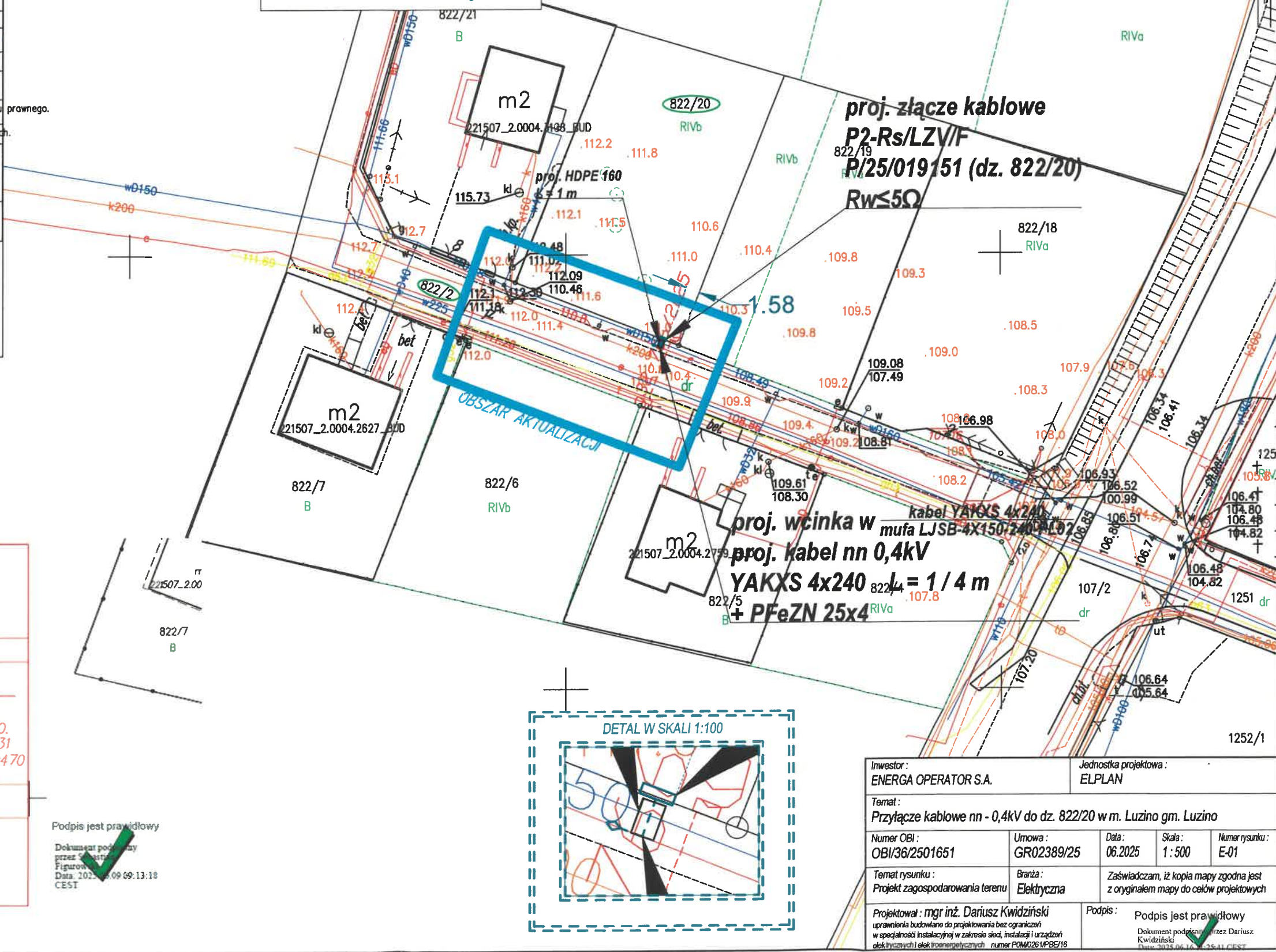

Poświadczam, że niniejszy dokument został opracowany w wyniku prac geodezyjnych i kartograficznych, których rezultaty zawiera operat techniczny pozytywnie zweryfikowany. Jednocześnie informuję, że jestem świadomy odpowiedzialności karnej za złożenie fałszywego oświadczenia.

Identyfikator zgłoszenia prac geodezyjnych	GD.6640.2976.2025
Organ służby geodezyjnej, który otrzymał zgłoszenie	Starosta Wejherowski
Wykonawca prac geodezyjnych	GEODEZJA SEBASTIAN FIGUROWSKI SP. Z O.O. 83-300 Kartuzy, ul. Kościuszki 12/31 NIP 589-207-44-00 REGON 522590470 tel. 783-401-800
Nr oraz data sporządzenia dokumentu zawierającego wynik pozytywnej weryfikacji	GD.6640.2976.2025.1 z dn. 06.06.2025 r.
Imię i nazwisko oraz nr uprawnień zawodowych kierownika prac	inż. Sebastian Figurowski GEODETA UPRAWNIONY nr upr. 22928

Podpis jest prawidłowy

Dokument podpisany przez Sebastiana Figurowskiego

Data: 2025.06.09 09:13:18 CEST

Inwestor : ENERGA OPERATOR S.A.		Jednostka projektowa : ELPLAN		
Temat : Przyłącze kablowe nn - 0,4kV do dz. 822/20 w m. Luzino gm. Luzino				
Numer OBI : OBI/36/2501651	Umowa : GR02389/25	Data : 06.2025	Skala : 1: 500	Numer rysunku : E-01
Temat rysunku : Projekt zagospodarowania terenu		Branża : Elektryczna		
Projektował : mgr inż. Dariusz Kwizdiński uprawnienia budowlane do projektowania bez ograniczeń w szczególności instalacyjnej w zakresie sieci, instalacji i urządzeń elektrycznych i elektroenergetycznych, numer POM0261PBE/16		Zaświadczam, iż kopia mapy zgodna jest z oryginałem mapy do celów projektowych		
Podpis : Podpis jest prawidłowy		Dokument podpisany przez Dariusza Kwizdińskiego		



Urząd Gminy Luzino
Wydział Gospodarki Komunalnej
84-242 Luzino, ul. 10 Marca 11
Tel. (58)678-20-68 wew.69, fax(58)678-23-25,
e-mail: komunalny_ap@luzino.eu

GK.7230.02.38.2025

Luzino, dnia 05 czerwca 2025 r.

ELPLAN
Dariusz Kwidziński
ul. Kasztanowa 12
83-333 Chmielno
reprezentujący
ENERGA OPERATOR S.A.
Oddział w Gdańsku
ul. Marynarki Polskiej 130
80-557 Gdańsk

Uzgodnienie nr PK/38/2025 z dnia 05.06.2025 r.

Uzgodniono bez uwag projekt budowy przyłącza energetycznego kablowego nn 0,4kV dla zasilenia dz. nr 822/20 w pasie drogi gminnej wewnętrznej ul. Kryształowej będącej własnością Gminy Luzino na dz. nr 822/2 w miejscowości Luzino.

Niniejsze uzgodnienie jednocześnie stanowi prawo do dysponowania nieruchomością na cele budowlane na czas budowy.

Wykonawca przed przystąpieniem do robót zobowiązany jest otrzymać od Gminy Luzino zezwolenie na zajęcie pasa drogowego.

Uzgodnienie ważne 2 lata.

Z poważaniem

Elektronicznie podpisany przez Krzysztof Szumielewicz
Data: 2025.06.16 14:05:57 +02'00'

Kierownik
Wydziału Gospodarki Komunalnej

Załącznik:

Mapa do celów projektowych z naniesionym projektem budowy przyłącza energetycznego kablowego nn 0,4 kV dla zasilenia dz. nr 822/20 w Luzinie.

Otrzymują:

1. Adresat,
2. A/a.

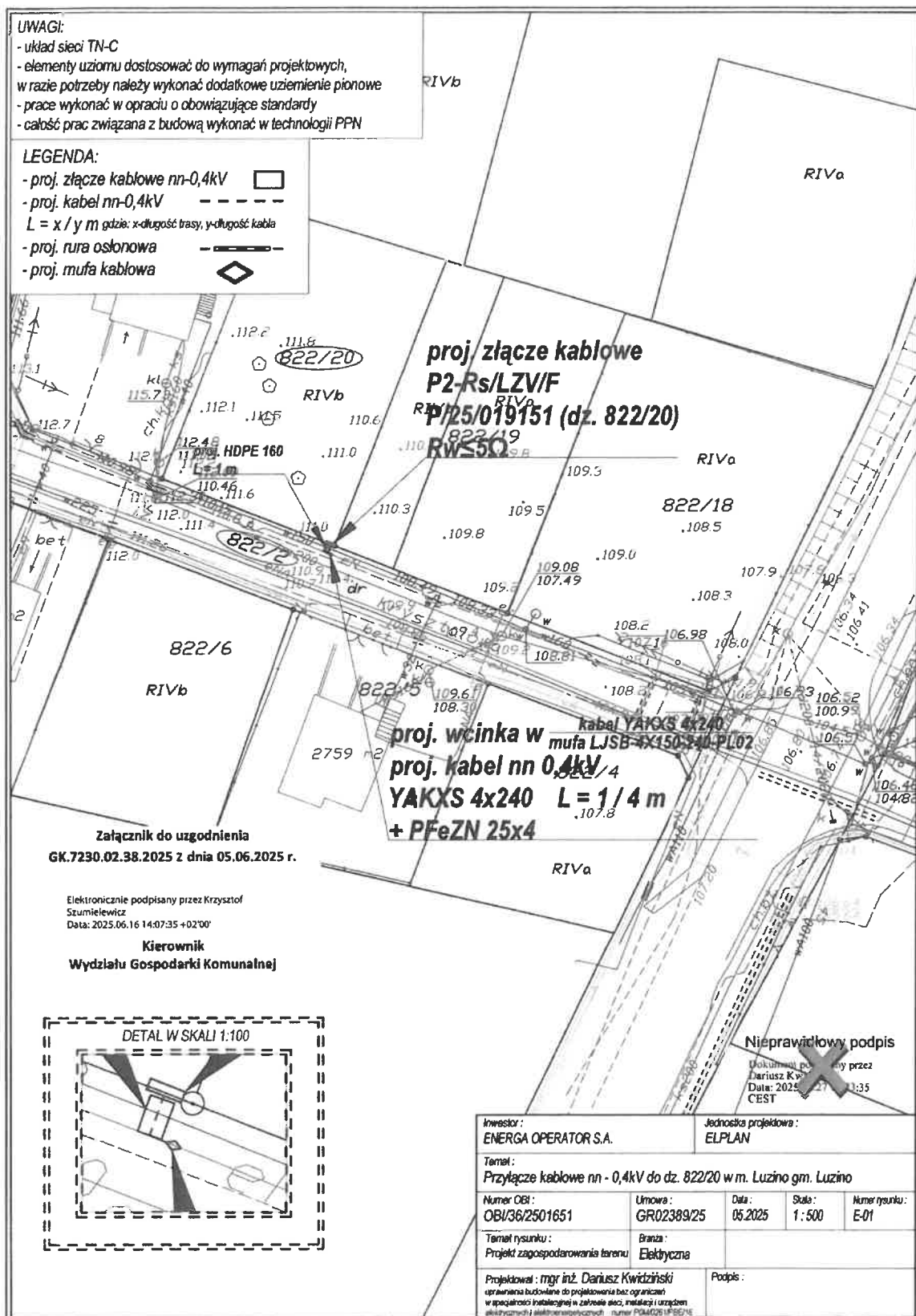

Pomorski Wojewódzki Konserwator Zabytków

ZA.5183.529.2025.ML

Gdańsk, dnia 13.06.2025 r.

ENERGA-OPERATOR S.A.
Z siedzibą w Gdańsku
Ul. Marynarki Polskiej 130
80-577 Gdańsk
Pełnomocnik:
Dariusz Kwidziński

Dotyczy: wniosku spółki ENERGA-OPERATOR S.A. z siedzibą w Gdańsku, reprezentowanej przez pełnomocnika: Pana Dariusza Kwidzińskiego z dnia 28.05.2025 r. (wpłynął dnia 28.05.2025 r.), o wydanie opinii archeologicznej dot. inwestycji budowy przyłącza kablowego 0,4 kV do zasilenia działki 822/20; inwestycja na dz. ew. 822/20, 822/2 obr. Luzino, gm. Luzino, pow. wejherowski.

Na podstawie ustawy z dnia 23 lipca 2003 r. o ochronie zabytków i opiece nad zabytkami (tekst jednolity: Dz.U. z 2024 r., poz. 1292) [Ustawa o Ochronie Zabytków]: art. 89 pkt 2, art. 91 ust. 4 pkt 4, w związku z art. 27 Ustawy o Ochronie Zabytków;

Pomorski Wojewódzki Konserwator Zabytków informuje, że ze względu na niewielki zakres prac ziemnych w obszarze strefy, przedmiotowa inwestycja zostaje zaopiniowana pozytywnie i nie wymaga prowadzenia badań archeologicznych.

Przypomina się jedynie, że zgodnie z treścią art. 32 Ustawy o Ochronie Zabytków, w przypadku odkrycia w trakcie prac budowlanych przedmiotu, co do którego istnieje przypuszczenie, iż jest on zabytkiem należy wstrzymać wszelkie roboty mogące uszkodzić lub zniszczyć odkryty przedmiot, zabezpieczyć, przy użyciu dostępnych środków, ten przedmiot i miejsce jego odkrycia, niezwłocznie zawiadomić o tym właściwego wojewódzkiego konserwatora zabytków, a jeśli nie jest to możliwe, właściwego wójta (burmistrza, prezydenta miasta).

Zgodnie z art. 1 ust. 1 pkt 2, w zw. z art. 4 Ustawy z dnia 16 listopada 2006 r. o opłacie skarbowej (tekst jednolity Dz. U. z 2023 r., poz. 2111 z późniejszymi zmianami), dokonano zapłaty opłaty skarbowej w wys. 17 zł za udzielone pełnomocnictwo na rachunek bankowy: Urząd Miejski w Gdańsku, ul. Nowe Ogrody 8/12, 80-803 Gdańsk, nr konta: 31 1240 1268 1111 0010 3877 3935.

**Z up. Pomorskiego Wojewódzkiego
Konserwatora Zabytków**

**Piotr Klimaszewski
Kierownik Wydziału
ds. Zabytków Archeologicznych**

Otrzymują:

1. ENERGA-OPERATOR S.A. z siedzibą w Gdańsku, pełnomocnik: Dariusz Kwidziński (e-doręczenia);
2. a/a ML.

Martyna Laskowska, Inspektor Ochrony Zabytków, 13.06.2025 r.

RPW/9299/2025 z dnia 28.05.2025 r.

Klauzula informacyjna

Zgodnie z art. 13 ust. 1 i 2 rozporządzenia Parlamentu Europejskiego i Rady (UE) 2016/679 z dnia 27 kwietnia 2016 r. w sprawie ochrony osób fizycznych w związku z przetwarzaniem danych osobowych i w sprawie swobodnego przepływu takich danych oraz uchylenia dyrektywy 95/46/WE (Dz.U.L 119 z 4.05.2016r.) zwanych dalej „RODO”, informuję, że:

- 1) Administratorem przetwarzającym Pani/Pana dane osobowe jest Pomorski Wojewódzki Konserwator Zabytków z siedzibą w Gdańsku, ul. Dyrekcyjna 2-4,
- 2) W Wojewódzkim Urzędzie Ochrony Zabytków wyznaczony został Inspektor Ochrony Danych, z którym można skontaktować się:
– przez email: iod@zabytki.mail.pl lub
– listownie na adres: Dyrekcyjna 2-4, 80-852 Gdańsk
- 3) przetwarzanie danych osobowych następuje w celu prowadzenia postępowań administracyjnych na podstawie przepisów prawa- ustawy z dnia 23 lipca 2003 r. o ochronie zabytków i opiece nad zabytkami oraz przepisów wykonawczych do ustawy, ustawy z dnia 7 lipca 1994 r. Prawo budowlane, ustawy z dnia 16 kwietnia 2004 r. o ochronie przyrody, ustawy z dnia 14 czerwca 1960 r. Kodeks postępowania administracyjnego. Zgodnie z art. 6 ust. 1 lit. c RODO, przetwarzanie jest niezbędne do wypełnienia obowiązku prawnego ciążącego na administratorze
- 4) W związku z przetwarzaniem danych w celu wskazanym powyżej, Pani/Pana dane osobowe mogą być udostępniane innym odbiorcom lub kategoriom odbiorców danych osobowych, którymi mogą być:– podmioty, które przetwarzają Pani/Pana dane osobowe w imieniu Administratora na podstawie zawartej umowy powierzenia przetwarzania danych osobowych (tzw. podmioty przetwarzające),– inne upoważnione organy lub instytucje publiczne.
- 5) Pani/Pana dane osobowe nie będą przekazywane do państwa trzeciego lub organizacji międzynarodowej.
- 6) Pani/Pana dane osobowe będą przetwarzane przez okres niezbędny do realizacji wskazanego powyżej celu przetwarzania, w tym również obowiązku archiwizacyjnego wynikającego z przepisów prawa.
- 7) Posiada Pani/Pan prawo żądania dostępu do treści swoich danych, prawo ich sprostowania, usunięcia ograniczenia przetwarzania, wniesienia sprzeciwu wobec przetwarzania, prawo do przenoszenia danych, prawo do cofnięcia zgody na przetwarzanie w dowolnym momencie bez wpływu na zgodność z prawem przetwarzania, którego dokonano na podstawie zgody przed jej cofnięciem.
- 8) Ma Pani/Pan prawo wniesienia skargi do organu nadzorczego, tj. Prezesa Urzędu Ochrony Danych Osobowych.
- 9) Podanie przez Panią/Pana danych osobowych jest: warunkiem rozpatrzenia sprawy (przeprowadzenia postępowania administracyjnego) przez Pomorskiego Wojewódzkiego Konserwatora Zabytków w Gdańsku i wynika z przepisów prawa; co do zasady jest dobrowolne, jednak niezbędne do załatwienia sprawy w Wojewódzkim Urzędzie Ochrony Zabytków w Gdańsku, o ile z przepisów ustawy nie wynika prawny obowiązek udostępnienia Pomorskiemu Wojewódzkiemu Konserwatorowi Zabytków danych osobowych (w szczególności w związku z obowiązkami dysponenta zabytku o których mowa w art. 28 ust. 1 ustawy o ochronie zabytków i opiece nad zabytkami.)
- 10) Przetwarzanie podanych przez Panią/Pana danych osobowych nie będzie podlegało zautomatyzowanemu podejmowaniu decyzji, w tym profilowaniu, o którym mowa w art. 22 ust. 1 i 4 ogólnego rozporządzenia o ochronie danych osobowych z dnia 27 kwietnia 2016 r.



Pomorski Wojewódzki Konserwator Zabytków

ZA.5142.58-2.2025.ML

Gdańsk, dnia 31.10.2025 r.

DECYZJA

Działając na podstawie przepisów następujących aktów prawnych:

- (1) ustawy z dnia 14 czerwca 1960 roku — Kodeks postępowania administracyjnego (tekst jednolity: Dz.U. z 2024 r., poz. 572 z późniejszymi zmianami) [KPA]: art. 104 § 1 i 2, 107 § 1 i 2 KPA;
- (2) ustawy z dnia 23 lipca 2003 r. o ochronie zabytków i opiece nad zabytkami (tekst jednolity: Dz.U. z 2024 r., poz. 1292 z późniejszymi zmianami) [Ustawa o Ochronie Zabytków]: art. 89 pkt 2, art. 91 ust. 4 pkt 4, art. 6 ust. 1 pkt 3, art. 36 ust. 1 pkt 1 w zw. z art. 7, art. 36 ust. 2a i 3 Ustawy o Ochronie Zabytków;
- (3) ustawy z dnia 7 lipca 1994 r. — Prawo budowlane (tekst jednolity: Dz.U. z 2025 r., poz. 418) [Prawo Budowlane]: art. 39 ust. 1 Prawo Budowlane;
- (4) Rozporządzenia Ministra Kultury i Dziedzictwa Narodowego dnia 2 sierpnia 2018 r. w sprawie prowadzenia prac konserwatorskich, prac restauratorskich i badań konserwatorskich przy zabytku wpisanym do rejestru zabytków albo na Listę Skarbów Dziedzictwa oraz robót budowlanych, badań architektonicznych i innych działań przy zabytku wpisanym do rejestru zabytków, a także badań archeologicznych i poszukiwań zabytków (tekst jednolity: Dz.U. z 2021 r., poz. 81) [Rozporządzenie MKiDN]: § 13 Rozporządzenia MKiDN;

Pomorski Wojewódzki Konserwator Zabytków [PWKZ]

po rozpatrzeniu wniosku spółki Energa Operator S.A. z siedzibą w Gdańsku, w imieniu której występuje pełnomocnik: Pan Dariusz Kwidziński, z dnia 17.07.2025r. (wpłynął 17.07.2025 r., uzupełniono dn. 16.09.2025r.), w sprawie wydania pozwolenia na prowadzenie robót budowlanych przy zabytku wpisanym do rejestru zabytków lub na obszarze wpisanym do rejestru zabytków: budowa przyłącza elektroenergetycznego kablowego nn-0,4kV do dz. ew. 822/20 obr. Luzino, gm. Luzino; inwestycja na dz. ew. 822/20, 822/2 obr. Luzino, gm. Luzino, w zasięgu stanowiska archeologicznego wpisanego do rejestru zabytków archeologicznych województwa pomorskiego pod nr C-69 (dawny nr 46/A), decyzją WKZ w Gdańsku, KI.IV/620/3441/69 z dnia 16.05.1969 r.;

POZWALA

Spółce Energa Operator S.A. z siedzibą w Gdańsku, w imieniu której występuje pełnomocnik: Pan Dariusz Kwidziński; na prowadzenie robót budowlanych przy zabytku wpisanym do rejestru zabytków lub na obszarze wpisanym do rejestru zabytków: budowa przyłącza elektroenergetycznego kablowego nn-0,4kV do dz. ew. 822/20 obr. Luzino, gm. Luzino; inwestycja na dz. ew. 822/20, 822/2 obr. Luzino, gm. Luzino, w zasięgu stanowiska archeologicznego wpisanego do rejestru zabytków archeologicznych województwa pomorskiego pod nr C-69 (dawny nr 46/A), decyzją WKZ w Gdańsku, KI.IV/620/3441/69 z dnia 16.05.1969 r.;

z ustaleniem następujących warunków pozwolenia mających na celu zapobiegnięcie uszkodzeniu lub zniszczeniu zabytku (art. 36 ust. 3 Ustawy o Ochronie Zabytków), polegających na obowiązku Wnioskodawcy:

POUCZENIE

1. Od decyzji niniejszej przysługuje stronom odwołanie do Ministra Kultury i Dziedzictwa Narodowego za pośrednictwem tutejszego organu w terminie 14 dni od dnia doręczenia (art. 129 § 1 i § 2 KPA).
2. W trakcie biegu czternastodniowego terminu do wniesienia odwołania strona może zrzec się prawa do wniesienia odwołania wobec Pomorskiego Wojewódzkiego Konserwatora Zabytków organu administracji publicznej, który wydał decyzję, składając oświadczenia o zrzeczeniu się prawa do wniesienia odwołania. Z dniem doręczenia organowi administracji publicznej oświadczenia o zrzeczeniu się prawa do wniesienia odwołania przez ostatnią ze stron postępowania, decyzja staje się ostateczna i prawomocna (art. 127a § 1 i 2 KPA).
3. Zgodnie z art. 47 ust. 1 Ustawy o Ochronie Zabytków, PWKZ może wznowić postępowanie w sprawie wydanego pozwolenia, o którym mowa w art. 36 ust. 1, a następnie zmienić je lub cofnąć, w drodze decyzji, jeżeli w trakcie wykonywania badań, prac, robót lub innych działań określonych w pozwoleniu wystąpiły nowe fakty i okoliczności, mogące doprowadzić do uszkodzenia lub zniszczenia zabytku.
4. Na podstawie art. 162 § 1 KPA PWKZ stwierdza wygaśnięcie decyzji w przypadku, gdy została ona wydana z zastrzeżeniem dopełnienia przez stronę określonego w tej decyzji warunku, a strona nie dopełniła tego warunku.
5. Niniejsze pozwolenie nie zwalnia z obowiązku uzyskania innych decyzji, uzgodnień i opinii właściwych organów, wymaganych przepisami odrębnymi.
6. Pozwolenie niniejsze nie zwalnia od obowiązku uzyskania pozwolenia na budowę albo zgłoszenia, w przypadkach wymaganych przepisami Prawa Budowlanego.

Dokonano opłaty skarbowej w wysokości 17 zł z tytułu pełnomocnictwa na rachunek Urzędu Miejskiego w Gdańsku nr: 31 1240 1268 1111 0010 3877 3935; wydanie pozwolenia nie podlega opłacie skarbowej na podstawie art. 2 ust. 1 pkt 2; ustawy z dnia 16.11.2006 o opłacie skarbowej (tekst jednolity: Dz.U. z 2025 r., poz. 1154).

**Z up. Pomorskiego Wojewódzkiego
Konserwatora Zabytków**

**Piotr Klimaszewski
Kierownik Wydziału
ds. Zabytków Archeologicznych**

Otrzymują strony postępowania:

1. Energa Operator S.A. z siedzibą w Gdańsku; pełnomocnik: Dariusz Kwidziński (e-doręczenia);
2. Gmina Luzino (e-doręczenia);
3. Arkadiusz Kotłowski;
4. a/a ML

Martyna Laskowska, Inspektor Ochrony Zabytków, 30.10.2025 r.

RPW/12666/2025 z dnia 17.07.2025r.; RPW/16674/2025 z dnia 16.09.2025 r.

Klauzula informacyjna

Zgodnie z art. 13 ust. 1 i 2 rozporządzenia Parlamentu Europejskiego i Rady (UE) 2016/679 z dnia 27 kwietnia 2016 r. w sprawie ochrony osób fizycznych w związku z przetwarzaniem danych osobowych i w sprawie swobodnego przepływu takich danych oraz uchylenia dyrektywy 95/46/WE (Dz.U.L 119 z 4.05.2016r.) zwanych dalej „RODO”, informuję, że:

- 1) Administratorem przetwarzającym Pani/Pana dane osobowe jest Pomorski Wojewódzki Konserwator Zabytków z siedzibą w Gdańsku, ul. Dyrekcyjna 2-4.
- 2) W Wojewódzkim Urzędzie Ochrony Zabytków wyznaczony został Inspektor Ochrony Danych, z którym można skontaktować się:
 - przez email: iod@zabytki.mail.pl lub
 - listownie na adres: Dyrekcyjna 2-4, 80-852 Gdańsk.
- 3) Przetwarzanie danych osobowych następuje w celu prowadzenia postępowań administracyjnych na podstawie przepisów prawa — ustawy z dnia 23 lipca 2003 r. o ochronie zabytków i opiece nad zabytkami oraz przepisów wykonawczych do ustawy, ustawy z dnia 7 lipca 1994 r. Prawo budowlane, ustawy z dnia 16 kwietnia 2004 r. o ochronie przyrody, ustawy z dnia 14 czerwca 1960 r. Kodeks postępowania administracyjnego. Zgodnie z art. 6 ust. 1 lit. c RODO, przetwarzanie jest niezbędne do wypełnienia obowiązku prawnego ciążącego na administratorze.
- 4) W związku z przetwarzaniem danych w celu wskazanym powyżej, Pani/Pana dane osobowe mogą być udostępniane innym odbiorcom lub kategoriom odbiorców danych osobowych, którymi mogą być:
 - podmioty, które przetwarzają Pani/Pana dane osobowe w imieniu Administratora na podstawie zawartej umowy powierzenia przetwarzania danych osobowych (tzw. podmioty przetwarzające),
 - inne upoważnione organy lub instytucje publiczne.
- 5) Pani/Pana dane osobowe nie będą przekazywane do państwa trzeciego lub organizacji międzynarodowej.
- 6) Pani/Pana dane osobowe będą przetwarzane przez okres niezbędny do realizacji wskazanego powyżej celu przetwarzania, w tym również obowiązku archiwizacyjnego wynikającego z przepisów prawa.
- 7) Posiada Pani/Pan prawo żądania dostępu do treści swoich danych, prawo ich sprostowania, usunięcia ograniczenia przetwarzania, wniesienia sprzeciwu wobec przetwarzania, prawo do przenoszenia danych, prawo do cofnięcia zgody na przetwarzanie w dowolnym momencie bez wpływu na zgodność z prawem przetwarzania, którego dokonano na podstawie zgody przed jej cofnięciem.
- 8) Ma Pani/Pan prawo wniesienia skargi do organu nadzorczego, tj. Prezesa Urzędu Ochrony Danych Osobowych.
- 9) Podanie przez Panią/Pana danych osobowych jest warunkiem rozpatrzenia sprawy (przeprowadzenia postępowania administracyjnego) przez Pomorskiego Wojewódzkiego Konserwatora Zabytków w Gdańsku i wynika z przepisów prawa; co do zasady jest dobrowolne, jednak niezbędne do załatwienia sprawy w Wojewódzkim Urzędzie Ochrony Zabytków w Gdańsku, o ile z przepisów ustawy nie wynika prawny obowiązek udostępnienia Pomorskiemu Wojewódzkiemu Konserwatorowi Zabytków danych osobowych (w szczególności w związku z obowiązkami dysponenta zabytku o których mowa w art. 28 ust. 1 ustawy o ochronie zabytków i opiece nad zabytkami).
- 10) Przetwarzanie podanych przez Panią/Pana danych osobowych nie będzie podlegało zautomatyzowanemu podejmowaniu decyzji, w tym profilowaniu, o którym mowa w art. 22 ust. 1 i 4 ogólnego rozporządzenia o ochronie danych osobowych z dnia 27 kwietnia 2016 r.

MAPA DO CELÓW PROJEKTOWYCH

Identyfikator zgłoszenia pracy geodezyjnej	GD.6640.2976.2025
Nazwa miejscowości	LUZINO
Identyfikator jednostki ewidencyjnej	221507_2
Identyfikator obrębu ewidencyjnego	221507_2.0004
Działka nr	822/20
Skala mapy	1: 500
Nazwa układu współrzędnych	PL-2000
Nazwa układu płaskich	PL-EVRF2007-NH
Oznaczenie granic obszaru, który był przedmiotem aktualizacji	
Data opracowania mapy	05.06.2025 r.
Wskazanie na istnienie w terenie innych, nieuwzględnionych na niniejszej mapie urządzeń podziemnych, które nie były zgłoszone do inwentaryzacji	

Granice działek określone na podstawie danych otrzymanych z PODUK w Województwie bez ustalenia stanu prawnego.

W granicach obszaru będącego przedmiotem aktualizacji nie wykonywano ustalenia obciążeń gruntowych – zgodnie z treścią mapy

Legenda:	
—	— żywopłot

GEODEZJA
SEBASTIAN FIGUROWSKI SP. Z O.O.
 83-300 Kartuski, ul. Kościuszki 12/31
 NIP 589-207-44-00 REGON 522590470
 tel. 783-401-800

Podpis: Sebastian Figurowski
 Data: 05.06.2025
 Miejsce: 83-300 Kartuski, ul. Kościuszki 12/31

SZKIC ORIENTACJI

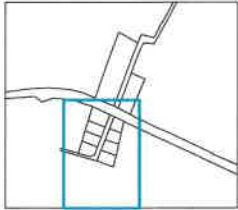

UWAGI:

- układ sieci TN-C
- elementy uzłomu dostosować do wymagań projektowych, w razie potrzeby należy wykonać dodatkowe uzłomowanie
- prace wykonać z zachowaniem standardów obowiązujących w technologii PPN
- całość prac zrealizować z budową wykonawczą w technologii PPN

LEGENDA:

- proj. złącze kablowe nn-0,4kV
- proj. kabel nn-0,4kV
- L = x / y m gdzie: x - długość trasy, y - długość kabla
- proj. rura osłonowa
- proj. mufa kablowa

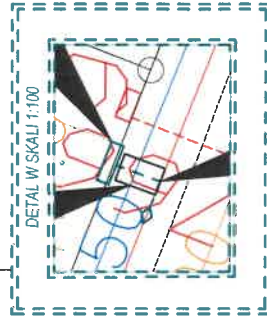
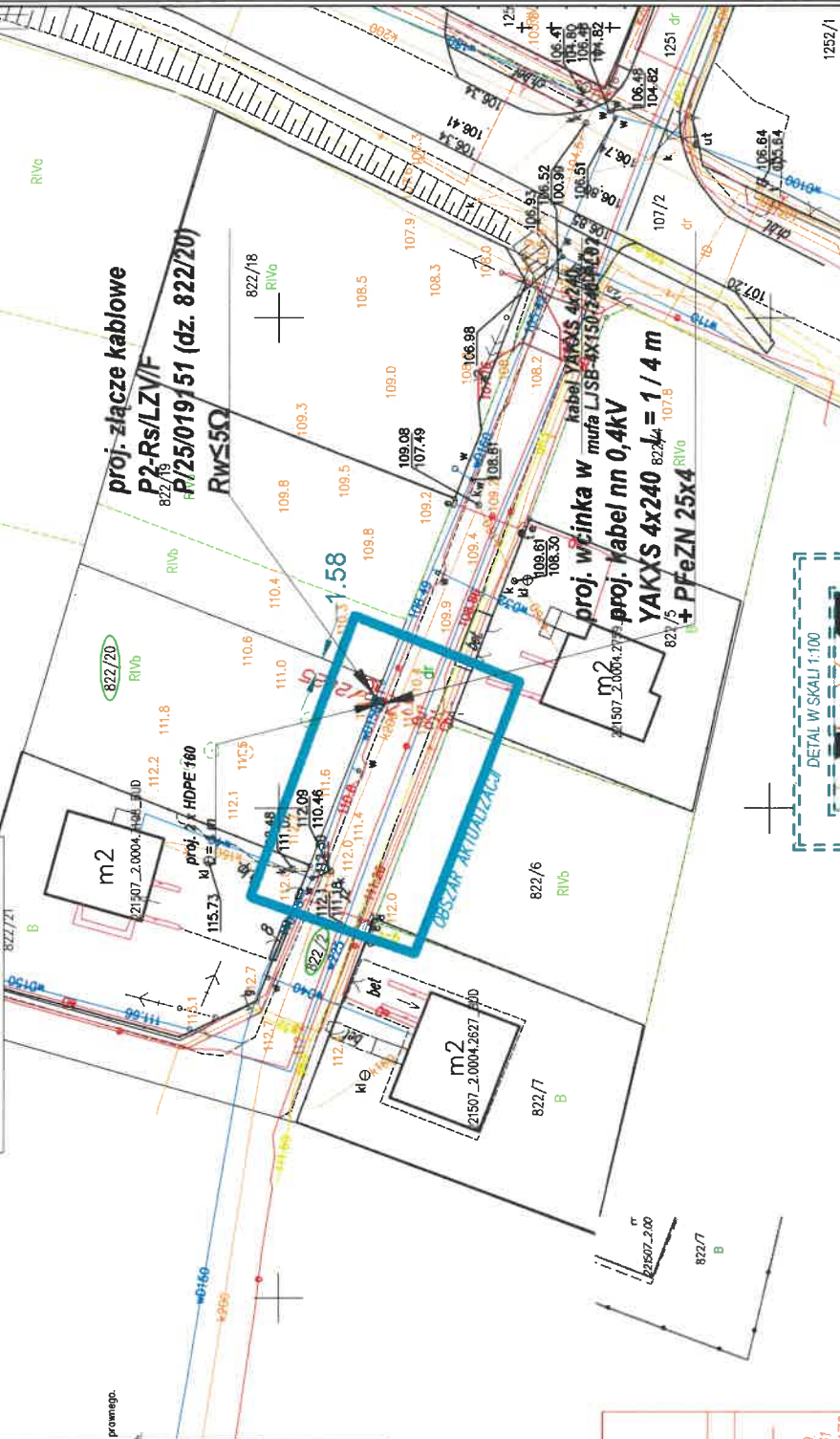

Podpis: Sebastian Figurowski
 Data: 05.06.2025
 Miejsce: 83-300 Kartuski, ul. Kościuszki 12/31

Identyfikator zgłoszenia pracy geodezyjnej	GD.6640.2976.2025
Organ służby geodezyjnej, który otrzymał zgłoszenie	Starosta Węgorowski
Wykonawca prac geodezyjnych	GEODEZJA SEBASTIAN FIGUROWSKI SP. Z O.O. 83-300 Kartuski, ul. Kościuszki 12/31 NIP 589-207-44-00 REGON 522590470 Tel. 783-401-800
Wzrost, data sporządzenia dokumentu, zawartość wyrażenia pozostawienia w tym miejscu	GD.6640.2976.2025.1 z dn. 05.06.2025 r.
Imię i nazwisko oraz nr uprawnień zawodowych wykonawcy prac	inż. Sebastian Figurowski GEODETA UPRAWNIENY nr upr. 22928

Investor:	ENERGIA OPERATOR S.A.	Jednostka projektowa:	ELPLAN
Tenent:	Przyłącze kablowe nn - 0,4kV do dz. 822/20 w m. Luzino gm. Luzino		
Nazwa:	Obiekt: GR0238925	Data:	06.2025
Wzrost:	OB01362501651	Skala:	1:500
Temat rysunku:	Zaswiadczenie z kopii mapy podlega jest z oryginalnej mapy do celów projektowych	Elektryczna	E-01
Projektant:	mgr inż. Danusz Kwiatkowski	Projekt:	Signature: [Signature]
Pracownik:	Dariusz Kwiatkowski	Dokumentacja:	Dokumentacja: [Signature]

Stan istniejący

W miejscowości Luzino na działce 822/2 znajduje się kabel energetyczny YAKXS 4x240 relacji T-95600 a Z3612609 zasilony ze stacji T-95600 „Luzino Woda”.

Rozbiórki

Nie dotyczy

Linia SN (napowietrzna)

Nie dotyczy

Linia SN (kablowa)

Nie dotyczy

Stacja transformatorowa SN/nn

Nie dotyczy

Linia nn (napowietrzna)

Nie dotyczy

Linia nn (kablowa)

Nie dotyczy

Oświetlenie uliczne

Nie dotyczy

Przyłącza SN

Nie dotyczy

Przyłącza nn

Bazując na warunkach przyłączenia do sieci elektroenergetycznej, wydanych przez Energa Operator, projektuje się wykonanie przyłącza kablowego w następujący sposób:

- przyłączy projektuje się kablem YAKXS 4x240 do szafki pomiarowej poprzez wcinkę w kabel YAKXS 4x240,
- szafkę pomiarową posadowić na działce przyłączanej zgodnie z PZT oraz wyposażyć zgodnie z schematem,
- całość prac wykonać w oparciu o PZT, rysunki techniczne oraz zestawienia materiałowe.

Dla obiektów liniowych nie wymaga się zestawienia powierzchni poszczególnych części zagospodarowania terenu. Plan trasy projektowanego przyłącza widnieje na planie zagospodarowania terenu. Rzędne terenu istniejące na mapie do celów projektowych traktować jako punkt odniesienia (na dzień opracowania dokumentacji projektowej nie ma informacji na temat zmiany rzędnych wysokościowych). Kabel układać na głębokości 0,7m poniżej rzędnych terenu, natomiast pod drogami na głębokości min. 1 m w odległości co najmniej 0,5m od graniczników działek. Kable należy układać zgodnie ze wskazanym miejscem i wytyczoną trasą na 10 cm warstwie podsypki piaskowej. Następnie kabel należy zasypać 10 cm warstwą przysypki piaskowej oraz 15 cm warstwą gruntu rodzimego i przykryć folią koloru niebieskiego. W miejscu skrzyżowania i zbliżenia do sieci uzbrojenia terenu prace ziemne wykonywać ręcznie z zachowaniem szczególnej ostrożności, skrzyżowania/zbliżenia wykonać zgodnie z normą PN-76/E-05125 oraz SEP-E-004. Włoty do rur zabezpieczyć przed wnikaniem wilgoci i zanieczyszczeń mechanicznych. Na całej długości kabla, minimum co 10m, należy zamontować oznaczniki kablowe zgodne ze standardami EOP. Razem z kablem prowadzić bednarkę PFeZn 25x4

uziemiając nią szynę zerową w złączu kablowym oraz połączyć z istniejącym uziemieniem. Oporność uziemienia szyny PEN w złączu kablowym nie mniejsza niż wskazano na rysunku 2. Uziemienie wykonać zgodnie z standardami technicznymi Energa „Załącznik 29 – Uziomy pionowe i poziome”. Przed zakończeniem prac wartość uziemienia należy zweryfikować i w razie konieczności rozbudować do uzyskania wymaganej wartości. Przed wykonaniem prac trasa przyłącza kablowego podlega wytyczeniu przez uprawnionego geodetę. Przed rozpoczęciem wykopów wykonać przekopy próbne w celu dokładnego określenia położenia istniejącego uzbrojenia terenu. Po zakończeniu robót teren przywrócić do stanu pierwotnego.

Pomiar energii elektrycznej bezpośredni, odbywać się będzie w szafce pomiarowej umiejscowionej zgodnie z planem zagospodarowania terenu. Stosować złącza z wyposażeniem i w budowie zgodnej ze Specyfikacją techniczną dla złączy/szaf kablowych i szafek pomiarowych nn oraz zgodne z materiałami, które pozytywnie przeszły proces prekwalfikacji materiałów. Powinny być one opatrzone certyfikatem CE oraz wykonane z tworzywa termoutwardzalnego karbowanego o stopniach ochrony IP43. Stosować zaciski typu Vk z ramką stalową. Złącza kablowe i licznikowe powinny posiadać zamki patentowe systemu Master Key obowiązującego na terenie EOP. Wybudowane urządzenia powinny zostać opisane zgodnie z obowiązującymi standardami oraz wymaganiami rejonu dystrybucji.

Ochrona przeciwprzepięciowa linii SN

Nie dotyczy

Ochrona przeciwprzepięciowa stacji transformatorowej SN/nn

Nie dotyczy

Ochrona przeciwprzepięciowa linii nn

Nie dotyczy

Ochrona od porażeń prądem elektrycznym w linii napowietrznej SN

Nie dotyczy

Ochrona od porażeń prądem elektrycznym stacji transformatorowej SN/nn

Nie dotyczy

Ochrona od porażeń prądem elektrycznym w sieci nn

Ochrona przeciwporażeniowa winna spełniać wymagania normy SEP-E 001 i PN HD 60364-4-41. Podstawową ochroną od porażeń jest izolacja i budowa zastosowanych materiałów oraz urządzeń. W sieci nn jako ochronę przy uszkodzeniu stosuje samoczynne wyłączenie zasilania w układzie TN-C. Warunki skuteczności ochrony należy potwierdzić przeprowadzeniem pomiarów.

Obliczenia techniczne

Obliczenia i ich wyniki przedstawiono w formie tabelarycznej w dalszej części projektu.

Opinia geotechniczna

Zgodnie z Rozporządzeniem Ministra Transportu, Budownictwa i Gospodarki Morskiej z dnia 25.04.2012r, projektowane obiekty elektroenergetyczne są zaliczane do pierwszej kategorii geotechnicznej, która obejmuje niewielkie obiekty budowlane o prostych warunkach gruntowych, jakie występują w terenie inwestycji.

Zestawienie danych na umieszczenie urządzeń w pasie drogowym

URZĄDZENIE	ŚREDNICA [m]	W KORONIE DROGI		POZA KORONĄ DROGI	
		DŁUGOŚĆ [m]	POWIERZCHNIA [m²]	DŁUGOŚĆ [m]	POWIERZCHNIA [m²]
Dz. 822/2 – UG Luzino					
YAKXS 4x240	0,0535			1	0,05

Kolizje/skrzyżowania

Na trasie kabla znajduje się sieć wodociągowa. Kabel zabezpieczyć rurą.

Ingerencja w zieleni wysoką

Nie dotyczy

Ochrona konserwatorska

Teren inwestycji znajduje się w strefie ochrony archeologicznej wpisanej do rejestru zabytków.

MPZP

Teren inwestycji objęty jest MPZP uchwałą Nr XXXIX/353/2010 z dnia 2010-03-24 w sprawie: uchwalenia miejscowego planu zagospodarowania przestrzennego wsi Luzino (obręb geodezyjny Luzino), gm. Luzino.

Opis projektu zagospodarowania terenu

W obrębie terenu objętego opracowaniem znajdują się:

- sieć elektroenergetyczna
- budynki mieszkalne w trakcie budowy
- droga publiczna
- sieć gazowa i wodociągowa

Rzędne terenu istniejące traktować jako docelowe, brak jest informacji na temat ich zmiany.

W terenie może występować uzbrojenie podziemne nie zinwentaryzowane na mapie do celów projektowych.

Obszar oddziaływania inwestycji

Obszar oddziaływania obiektu zamyka się w granicach działek oznaczonych jako teren inwestycji, na podstawie § 179 ust. 9 pkt. 2 obwieszczenia Ministra Infrastruktury i Rozwoju, z dnia 17 lipca 2015 r., w sprawie ogłoszenia jednolitego tekstu rozporządzenia Ministra Infrastruktury w sprawie warunków technicznych, jakim powinny odpowiadać budynki i ich usytuowanie.

Planowana inwestycja nie wpływa negatywnie na środowisko. Nie zanieczyszcza wód, gleby, powietrza, nie stanowi źródła niebezpiecznych odpadów i nie generuje nadmiernego hałasu. Nie stwarza zagrożenia dla higieny i zdrowia użytkowników.

Uwagi ogólne

Przed zamierzonym terminem rozpoczęcia robót zobowiązuje się Wykonawcę do zgłoszenia tego faktu właścicielom gruntów i wszystkim zainteresowanym instytucją branżowym (biorącym udział w

uzgodnieniu tej dokumentacji technicznej) zgodnie z załączonymi do projektu uzgodnieniami. Wykonawca winien potwierdzić u właścicieli gruntów istniejące/docelowe rzędne wysokościowe terenu. Prace ziemne prowadzić przy sprzyjających warunkach atmosferycznych tak aby było możliwe doprowadzenie terenu po robotach do stanu pierwotnego. W trakcie wykonywania robót należy zastosować się do uwag zawartych w uzgodnieniu z Zespołem Uzgadniania Dokumentacji Projektowej oraz z instytucjami branżowymi. Całość robót należy wykonać zgodnie z wymogami norm oraz Warunkami Technicznego Odbioru Robót Budowlano-Montażowych. Przy wykonywaniu wykopów w pobliżu istniejących elementów uzbrojenia terenu prace wykonywać ręcznie pod nadzorem kierownika budowy.

Do odbioru technicznego dostarczyć protokoły: odbiorów etapowych, pomiarów rezystancji izolacji kabla, skuteczność zerowania, rezystancji uziemienia, geodezyjną inwentaryzację powykonawczą oraz plan i schemat powykonawczy.

Wykonawcą prac winna być firma wyspecjalizowana w budowie linii elektroenergetycznych dysponująca odpowiednim sprzętem oraz kadrą pracowniczą.

Całość prac wykonać zgodnie z projektem, obowiązującymi przepisami oraz normami (m.in. PN-HD 60364-4-41:2009, SEP-E-0001, SEP-E-0004, PN-76/E-05125) oraz przepisami BHP.

Stosować się także do standardów technicznych obowiązujących w Energa Operator oraz do materiałów prekwalfikowanych dopuszczonych do stosowania w Energa Operator. O rozpoczęciu prac powiadomić EOP. Numery eksploatacyjne uzgadniać z Rejonem Dystrybucji Energa.

Na dzień sporządzania dokumentacji projektowej, istniejący stan zagospodarowania terenu jest zgodny z mapą do celów projektowych (w zakresie opracowania).

Przed rozpoczęciem prac wykonawca winien zapoznać się z treścią projektu oraz załączników graficznych a w razie wątpliwości/niejasności zwrócić się do inwestora/projektanta.

Projektowana inwestycja nie znajduje się na terenach górniczych, dlatego odstąpiono od określenia wpływu eksploatacji górniczej.

Planowana inwestycja nie wpływa negatywnie na siedliska przyrody, użytki ekologiczne, rezerваты, parki krajobrazowe i narodowe, obszary natura 2000 (obszary ptasie i siedliskowe), obszary chronionego krajobrazu. Inwestycja nie ma wpływu na środowisko naturalne (np. istniejące zadrzewienie), nie stwarza zagrożenia dla higieny i zdrowia użytkowników, nie generuje nadmiernych drgań oraz hałasu.

Prace związane z budową przyłącza wykonać w technologii PPN.

Zestawienie montażowe podstawowych materiałów - przyłącze kablowe nn 0,4kV

Lp	Odcinek		Długość trasy [m]	Piasek gliniasty lub pylasty [m3]	kabel			Bednarka FeZn 25x4 [m]	Uziom prętowy P1 [kpl]	Palczatka termokurczliwa AK-4 [szt]	Folia PCV niebieska grubosci 0,5mm [m]	Rura ochronna		Kształtka uszczelniająca REC 110 [szt]	Oznaczniki kablowe (tabliczki identyfikacyjne) [szt]	Przepych mechaniczny / Przewiert [m]	P1-Rs/LZV/LZR/F [szt]	KRSN-P2/2F-NH2/R-NH00/F [szt]	P2-Rs/LZV/F [szt]	Złącza kablowe	Ogranicznik mocy 3fazowy 25A [szt]	Wkładki bezpiecznikowe WT-00/gF 63A 500V [szt]	Wkładki bezpiecznikowe WT-01/gF 50A 500V [szt]	Mufa kablowa LJSB-4X16-35-PL02 [kpl]	Mufa kablowa LJSB-4X50-120-PL02 [kpl]	Mufa kablowa LJSB-4X150-240-PL02 [kpl]	Drobne materiały montażowe [kpl]
	od	do																									
1	wcinka	proj. Z	1	0,1	4			4	1	2	1	2		4	2				1	2	3					1	1
RAZEM			1	0,08	4			4	1	2	1	2		4	2				1	2	3					1	1

Zestawienie zbiorcze podstawowych materiałów:

Wkładka Master Key z kluczem [szt]	2	Rura ochronna HDPE 160 /5mm [m]	2
Wkładka Master Key bez klucza [szt]	1	Kształtka uszczelniająca REC 110 [szt]	4
Piasek gliniasty lub pylasty [m3]	0,1	Oznaczniki kablowe (tabliczki identyfikacyjne) [szt]	2
YAKXS 4x240 [m]	4	P2-Rs/LZV/F [szt]	1
Bednarka FeZn 25x4 [m]	4	Ogranicznik mocy 3fazowy 25A [szt]	2
Uziom prętowy P1 [kpl]	1	Wkładki bezpiecznikowe WT-00/gF 63A 500V [szt]	3
Palczatka termokurczliwa AK-4 [szt]	2	Mufa kablowa LJSB-4X150-240-PL02 [kpl]	1
Folia PCV niebieska grubości 0,5mm [m]	1	Drobne materiały montażowe [kpl]	1

* do obliczeń przyjęto charakterystyki wkładek topikowych prod. ETI Polam

* projektowane urządzenia mogą być zastąpione przez inne - równoważne co do parametrów

* wartość uziomu przyłącza dostosować do wymagań projektowych, w razie potrzeby należy rozbudować uzziemienie pionowe

* wybudowane elementy należy trwale oznaczyć (oznakować) zgodnie z standardami oraz w uzgodnieniu z Rejonem Dystrybucji

MAPA DO CELÓW PROJEKTOWYCH

Identyfikator zgłoszenia pracy geodezyjnej	GD.6640.2976.2025
Nazwa miejscowości	LUZINO
Jednostka ewidencyjna	identyfikator 221507_2 nazwa Luzino
Obręb ewidencyjny	identyfikator 221507_2.0004 nazwa Luzino
Działka nr	822/20
Skala mapy	1: 500
Nazwa układu współrzędnych	prostokątnych płaskich PL-2000 układu wysokości PL-EVRF2007-NH
Oznaczenie granic obszaru, który był przedmiotem aktualizacji	
Data opracowania mapy	05.06.2025 r.
Nie wyklucza się istnienia w terenie innych, niewykazanych na niniejszej mapie urządzeń podziemnych, które nie były zgłoszone do inwentaryzacji.	
Granice działek określono na podstawie danych otrzymanych z PODGK w Wejherowie bez ustalenia stanu prawnego.	
W granicach obszaru będącego przedmiotem aktualizacji nie wykonywano ustalenia obciążeń gruntowych.	
Projektowane sieci uzbrojenia podziemnego uzgodnione w RUDP: - zgodnie z treścią mapy	
Legenda:	Podpis jest prawidłowy Dokument podpisany przez Sebastiana Figurowskiego Data: 2025.06.09 09:13:01 CEST
Legendy: - żywoptot	
GEODEZJA SEBASTIAN FIGUROWSKI SP.Z O.O. inż. Sebastian Figurowski 83-300 Kartuzy, ul. Kościuszki 12/31 NIP 589-207-44-00 REGON 522590470 tel. 783-401-800 GEODETA UPRAWNIONY nr upr. 22928	
pieczęć wykonawcy	

SZKIC ORIENTACJI

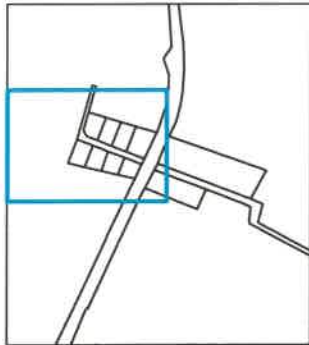

UWAGI:

- układ sieci TN-C
- elementy uziomu dostosować do wymagań projektowych, w razie potrzeby należy wykonać dodatkowe uziemienie pionowe
- prace wykonać w oparciu o obowiązujące standardy
- całość prac związana z budową wykonać w technologii PPN

LEGENDA:

- proj. złącze kablowe nn-0,4kV
- proj. kabel nn-0,4kV
- L = x / y m gdzie: x-długość trasy, y-długość kabla
- proj. rura osłonowa
- proj. mufa kablowa

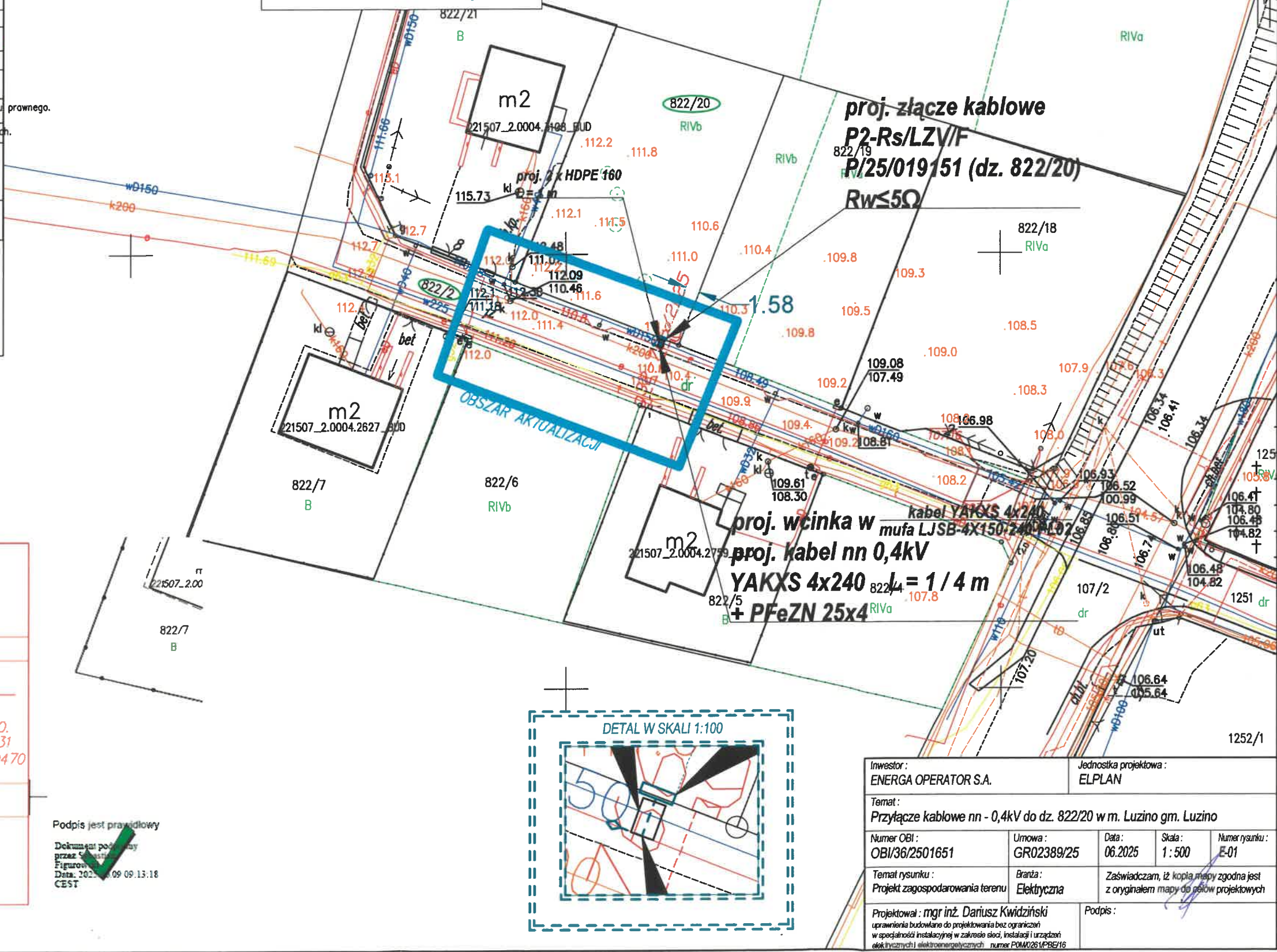

Poświadczam, że niniejszy dokument został opracowany w wyniku prac geodezyjnych i kartograficznych, których rezultaty zawiera operat techniczny pozytywnie zweryfikowany. Jednocześnie informuję, że jestem świadomy odpowiedzialności karnej za złożenie fałszywego oświadczenia.

Identyfikator zgłoszenia prac geodezyjnych	GD.6640.2976.2025
Organ służby geodezyjnej, który otrzymał zgłoszenie	Starosta Wejherowski
Wykonawca prac geodezyjnych	GEODEZJA SEBASTIAN FIGUROWSKI SP. Z O.O. 83-300 Kartuzy, ul. Kościuszki 12/31 NIP 589-207-44-00 REGON 522590470 tel. 783-401-800
Nr oraz data sporządzenia dokumentu zawierającego wynik pozytywnej weryfikacji	GD.6640.2976.2025.1 z dn. 06.06.2025r.
Imię i nazwiska oraz nr uprawnień zawodowych kierownika prac	inż. Sebastian Figurowski GEODETA UPRAWNIONY nr upr. 22928

Podpis jest prawidłowy

Dokument podpisany przez Sebastiana Figurowskiego
Data: 2025.06.09 09:13:18 CEST

Investor: ENERGA OPERATOR S.A.	Jednostka projektowa: ELPLAN			
Temat: Przyłącze kablowe nn - 0,4kV do dz. 822/20 w m. Luzino gm. Luzino				
Numer OBI: OBI/36/2501651	Umowa: GR02389/25	Data: 06.2025	Skala: 1: 500	Numer rysunku: E-01
Temat rysunku: Projekt zagospodarowania terenu		Branta: Elektryczna		Zaświadczam, iż kopia mapy zgodna jest z oryginałem mapy do celów projektowych
Projektował: mgr inż. Dariusz Kwizdziński uprawnienia budowlane do projektowania bez ograniczeń w specjalności instalacyjnej w zakresie sieci, instalacji i urządzeń elektrycznych i elektroenergetycznych numer POM/2026/UPBE/16				Podpis:

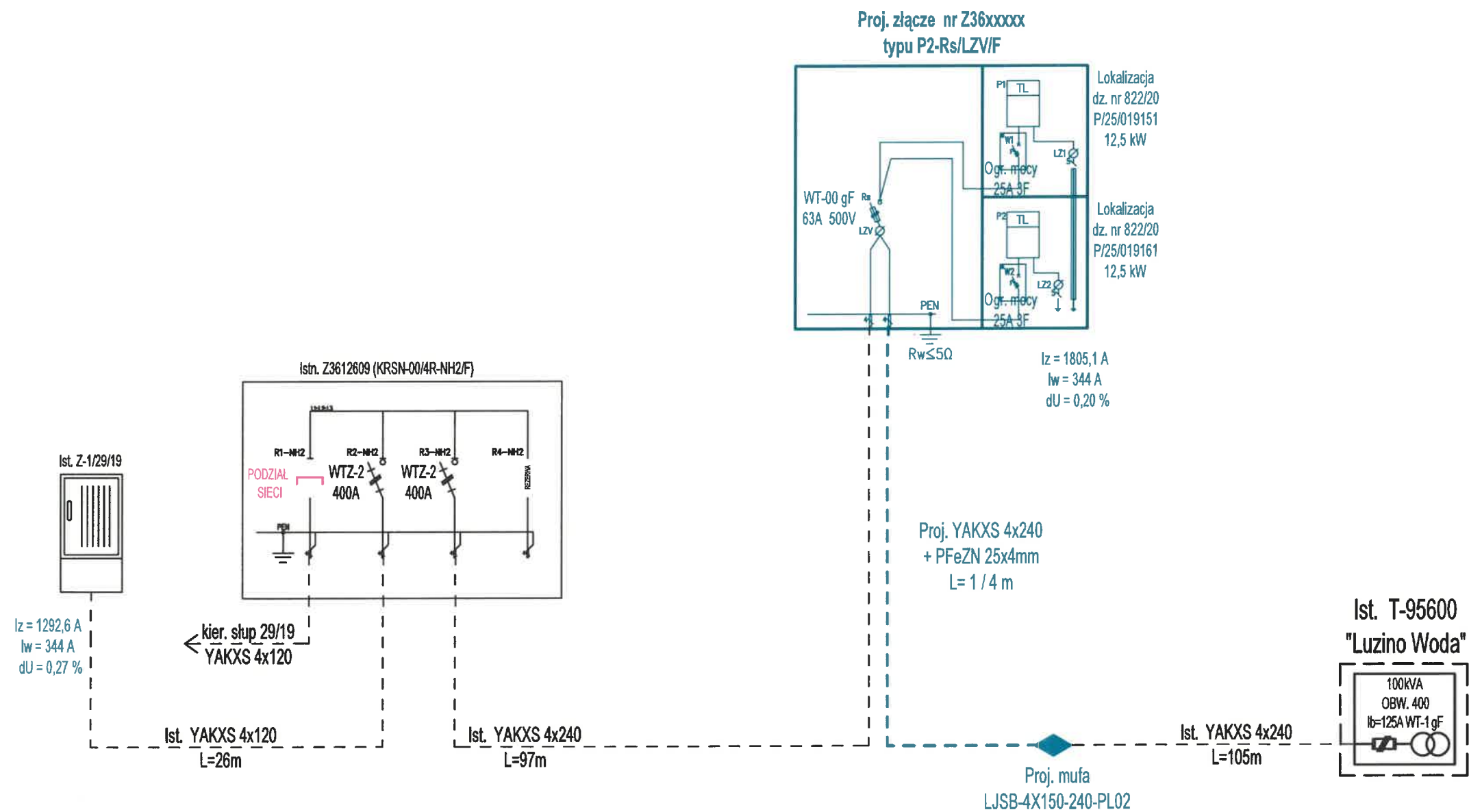

UWAGI:

- układ sieci TN-C
- elementy uziomu przyłącza dostosować do wymagań projektowych, w razie potrzeby należy wykonać dodatkowe uziemienie pionowe
- prace wykonać w oparciu o obowiązujące standardy
- całość prac związaną z budową przyłącza wykonać w technologii PPN
- projektowane urządzenia mogą być zastąpione przez inne - równoważne co do parametrów

Inwestor: ENERGA OPERATOR S.A.				
Temat: Przyłącze kablowe nn - 0,4kV do dz. 822/20 w m. Luzino gm. Luzino				
Temat rysunku: Schemat zasilania	Branża: Elektryczna	Data: 07.2025	Skala: -	Numer rysunku: E-02
Projektował: mgr inż. Dariusz Kwizdiński	uprawnienia budowlane do projektowania bez ograniczeń w specjalności instalacyjnej w zakresie sieci, instalacji i urządzeń elektrycznych i elektroenergetycznych numer POMO261/PBE/16			Podpis: